



Sociedade Paulista
de Radiologia e
Diagnóstico por Imagem

ASSOCIE-SE À SPR

E desenvolva sua carreira!



A Sociedade Paulista de Radiologia e Diagnóstico por Imagem foi fundada em 3 de março de 1968, na cidade de Jaú, interior de São Paulo. Atualmente, a entidade congrega mais de 10.000 associados e conveniados, cobrindo todas as áreas de Diagnóstico por Imagem.

Integrada ao Departamento de Diagnóstico por Imagem da Associação Paulista de Medicina (APM) e filiada ao Colégio Brasileiro de Radiologia e Diagnóstico por Imagem (CBR), a SPR, representada pelos seus presidentes, tem se dedicado ao longo desses anos especialmente à defesa aos radiologistas, ao desenvolvimento científico e dinamização da especialidade, dentro dos mais altos princípios do profissionalismo.

Missão

Promover excelência em Radiologia e Diagnóstico por Imagem.

Visão

Ser reconhecida e respeitada nacional e internacionalmente por sua excelência e representatividade.

Valores

Inovação e Dinamismo Integridade e Transparência
Oportunidade e Reconhecimento por Mérito, Ética,
Eficiência, Cooperação e Comprometimento.



CALENDÁRIO SPR | 2024



MARÇO

Curso Online de Radiologia

e Diagnóstico por Imagem da SPR

Os Membros Residentes da SPR (R1, R2 e R3) possuem acesso gratuito ao **Curso Online de Radiologia para Residências**. Para ter acesso ao COR é necessário que o coordenador/preceptor da instituição inscreva o residente por meio do site da SPR. Alunos do COR têm acesso gratuito ao **Curso de Revisão para a Prova de Título**, um curso à distância que tem como propósito a preparação para a Prova de Título de Radiologia do Colégio Brasileiro de Radiologia. Os alunos que concluíram o Ciclo 3 do COR para Residências em 2023 e que são membros ativos da SPR também têm acesso gratuito ao curso.

Curso de Revisão para a Prova de Título



O Clube Roentgen é uma reunião científica online e mensal realizada pela SPR com o objetivo de fomentar o aprendizado de jovens e radiologistas mais experientes, tendo como base a discussão de casos. Além de ser um espaço de troca de experiência entre profissionais de diferentes escolas e serviços.

A cada reunião, um serviço de residência médica em Radiologia e Diagnóstico por Imagem fica responsável pelo preparo de quatro casos clínicos, cada um abordando uma área distinta (abdome, tórax, neurorradiologia e musculoesquelético). Em 2024, as reuniões serão realizadas de março a novembro, **confira a programação.**

Gincana Clube Roentgen

Durante as reuniões, os participantes são estimulados a participar de um quiz interativo, utilizando a ferramenta Kahoot. Os participantes que respondem e acertam as respostas corretas ganham pontos. Os três participantes que somarem mais pontos ao longo do ano serão considerados vencedores e recebem prêmios exclusivos da SPR.

Premiação:

1º lugar

1 passagem aérea em classe econômica para o CADI 2025 e hospedagem

ou

Ajuda de custo para o RSNA (R\$ 4.000,00) + Anuidade SPR 2025

2º lugar

Assinatura da Videoteca Digital + Anuidade SPR 2025

3º lugar

Inscrição para Curso Avançado 2025 + Anuidade SPR 2025



MARÇO

GERME 2024

14º Curso Temático Anual de Radiologia Musculoesquelética

16 e 17 de março de 2024
Centro de Convenções Rebouças
São Paulo, SP - Brasil

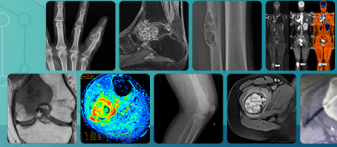

ONCOLOGIA



16 e 17 de março

Desconto na inscrição da 14ª edição do Curso Temático Anual do Grupo de Estudos de Radiologia Musculoesquelética (GERME), que tem como tema a Oncologia, e a programação permitirá uma revisão completa e abrangente sobre os diversos métodos do diagnóstico por imagem aplicados no diagnóstico, estadiamento, intervenção e resposta ao tratamento dos tumores ósseos e de partes moles.

CMA

CLUBE MANOEL DE ABREU



22 a 24 de março

Participação gratuita no Clube Manoel de Abreu na cidade de Marília. A programação traz aulas científicas sobre as especialidades abdome e neurorradiologia no sábado e discussão de casos no domingo. O membro ativo também pode levar um acompanhante para as atividades sociais.

MAIO

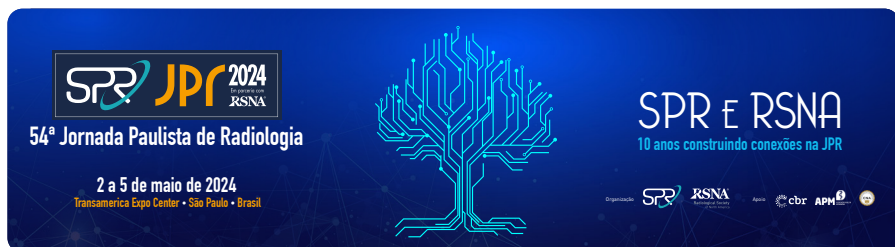

 **2 a 5 de maio**

Participação gratuita na **54ª Jornada Paulista de Radiologia (JPR 2024)**, o maior evento do diagnóstico por imagem da América Latina e o quarto maior do mundo. Em 2024, o evento será realizado em parceria com a Sociedade de Radiologia Norte-Americana (RSNA). Membros da SPR possuem acesso a um espaço exclusivo na JPR.



INSCRIÇÕES

**23 de novembro de 2023
a 24 de abril de 2024**

6

Conheça seus benefícios!

progetto **Diventerò**

Fondazione Bracco per i Giovani

 **2 de maio a 2 de junho**

Abertura das inscrições do **Progetto Diventerò**, que visa agradecer três radiologistas brasileiros com uma bolsa de estudos de seis semanas em uma instituição na Itália. Para cada fellow será atribuído um mentor, que fornecerá orientação, pareceres científicos e técnicos. Durante o período em que o profissional permanecer no centro de estudos da Itália, não haverá avaliações, mas ele receberá um *Certificate of Attendance*.

PREMIAÇÃO

- Bolsa de estudos de 6.500 (seis mil e quinhentos) euros, destinada à cobertura das despesas de viagem (passagem, hospedagem e seguro saúde) e permanência na Itália durante seu estágio;
- Estágio de 45 (quarenta e cinco) dias como fellow em um departamento de imagem de um centro de excelência de diagnóstico por imagem na Itália, indicado pela Fondazione Bracco, de acordo com a área do bolsista (RM, TC ou US) ou área de interesse.



**Inscrições abertas
no site da SPR**



MAIO



**American College
of Radiology™**



2 de maio a 2 de julho

Abertura das inscrições do **Concurso SPR-AIRP**, que premia seis residentes ou aperfeiçoandos em Diagnóstico por Imagem - membros da sociedade - com benefícios de participação no **Curso de Quatro Semanas (Four-Week Radiologic Pathology Correlation Course) do AIRP** em Maryland, nos Estados Unidos.

1º e 2º lugares

passagem aérea e
inscrição no curso
+ inscrição no Rad-Path
Categorical Courses para
o orientador do caso

3º lugar

inscrição no curso +
inscrição no Rad-Path
Categorical Courses
para o orientador do
caso

4º ao 6º lugar

70% de desconto
na inscrição
do curso

**Inscrições abertas
no site da SPR**

Videoteca



13 de maio a 13 de junho

Programa Videoteca+: 1 mês de assinatura grátis do plano **SPR Total** da Videoteca Digital SPR a todos os coordenadores, moderadores e professores da JPR 2024, que forem membros ativos da SPR.

8

Conheça seus benefícios!

 **14 a 16 de junho**

Participação gratuita no **Clube Manoel de Abreu** na cidade de **Araçatuba**. A programação traz aulas científicas no sábado e discussão de casos no domingo. O membro ativo também pode levar um acompanhante para as atividades sociais. As inscrições serão abertas em breve no **site da SPR**.

Videoteca

 **1º a 30 de junho**

Programa Videoteca+: Acesso gratuito às **aulas gravadas da 14º Curso Temático Anual do Grupo de Estudos de Radiologia Musculoesquelética (GERME)** para todos os participantes inscritos no presencial, incluindo residentes. O acesso se dá pela Videoteca Digital da SPR.



AGOSTO



10º Encontro de

Residentes e Aperfeiçoandos

em Radiologia e Diagnóstico por Imagem



23 de agosto

Participação gratuita no **10º Encontro de Residentes e Aperfeiçoandos da SPR**, que consiste em uma sessão de discussão de casos clínicos com o objetivo de promover a educação e o conagraçamento de residentes e aperfeiçoandos em Radiologia e Diagnóstico por Imagem. Além disso, os apresentadores de casos concorrem a prêmios, como participação em eventos internacionais.



28^o Curso de Atualização em Imagem da SPR
Prof. Dr. **Feres Secaf**

 **24 de agosto**

Participação gratuita no **28º Curso de Atualização em Imagem (Prof. Dr. Feres Secaf)**, considerado o segundo maior evento da SPR em volume de conteúdo científico.

 **8º Curso Gera**

 **24 e 25 de agosto**

Participação gratuita no **8º Curso Anual do Grupo de Estudos de Abdomo (GERA)**, que anualmente traz um excelente time de professores especialistas para abordar os mais diversos assuntos da radiologia abdominal.



AGOSTO

CURSOS HÍBRIDOS

Atividades Práticas

Curso Avançado de
**Ultrassonografia
Musculoesquelética**
da SPR



23 de agosto

Atividade prática do Curso Avançado de Ultrassonografia Musculoesquelética

**Inscrições abertas
no site da SPR**



24 de agosto

Atividade prática do Curso de Doppler

**Inscrições abertas
no site da SPR**



Curso Avançado de
**Intervenção
Musculoesquelética**
por Ultrassonografia



25 de agosto

Atividade prática do **Curso Avançado de Intervenção Musculoesquelética por Ultrassonografia**

**Inscrições abertas
no site da SPR**



SETEMBRO

Videoteca



1º de setembro a 30 de novembro

Programa Videoteca+: Acesso gratuito às **aulas gravadas da 54ª Jornada Paulista de Radiologia (JPR 2024)**, sendo o acesso pela Videoteca Digital da SPR.



13 a 15 de setembro

Participação gratuita no **Clube Manoel de Abreu** na cidade de **Araraquara**. A programação traz aulas científicas no sábado e discussão de casos no domingo. O membro ativo também pode levar um acompanhante para as atividades sociais. As inscrições serão abertas em breve no **site da SPR**.



OUTUBRO



25 a 27 de outubro

Participação gratuita no **Clube Manoel de Abreu** na cidade de **Ribeirão Preto**. Esta edição receberá o **3º Curso Temático do Grupo de Estudos do Tórax (GETO)** que tem como objetivo promover conteúdos avançados nesta subespecialidade. Além disso, visa fortalecer o relacionamento profissional entre os especialistas, muitos dos quais já frequentam regularmente as reuniões online do Grupo de Estudos de mesmo nome. O membro ativo também pode levar um acompanhante para as atividades sociais. As inscrições serão abertas em breve no [site da SPR](#).

17º ENRC

Encontro Nacional de Radiologia Cardíaca



18 a 19 de outubro

Desconto na inscrição do **17º Encontro Nacional de Radiologia Cardíaca (ENRC)**, que aborda o que há de mais atual em conteúdo científico, inovação e tecnologia nesta subespecialidade.



DEZEMBRO

Videoteca+



1º de dezembro a 28 de fevereiro de 2025

Programa Videoteca+: Acesso gratuito às aulas gravadas do **28º Curso de Atualização em Imagem (Prof. Dr. Feres Secaf)**, sendo o acesso pela Videoteca Digital da SPR.





+ BENEFÍCIOS

Videoteca +

 **1º de dezembro a 31 de janeiro de 2025**

Programa Videoteca+: 1 mês de assinatura grátis do plano **SPR Total** da Videoteca Digital SPR a todos os coordenadores, moderadores e professores do **28º Curso de Atualização em Imagem (Prof. Dr. Feres Secaf)**, que forem membros ativos da SPR.

 Acesso gratuito ao **Curso de Segurança em Radiologia**, com aulas teóricas online e práticas realizadas na JPR 2024;

 Possibilidade de se inscrever nos **Cursos Híbridos da SPR** a preços acessíveis, exclusivos para membros ativos. São 7 cursos:

- Curso Teórico-Prático ACR Bi-Rads®
- Curso Avançado de Intervenção Musculoesquelética por Ultrassonografia
- Curso Avançado de Ultrassonografia Musculoesquelética
- Curso Avançado de Imagem em Endometriose

- Curso de Radiologia de Emergências - Módulo 1: Sobrevivendo no Plantão
- Curso de Radiologia de Emergências - Módulo 2: Dominando o Plantão
- Curso de Doppler



Possibilidade de se inscrever nos **Cursos Online de Radiologia – Módulos Avulsos** a preços acessíveis, exclusivos para membros ativos. Ele é destinado a qualquer médico – residente, aperfeiçoando ou radiologista – que esteja interessado em obter ou atualizar seus conhecimentos, independente do fato deste profissional ter ou não vínculo com algum serviço de residência ou aperfeiçoamento em Radiologia e Diagnóstico por Imagem. São 11 módulos:

- Abdome / Trato Digestório
- Abdome / Trato Geniturinário
- Cabeça e Pescoço
- Coluna Vertebral e Medula Espinal
- Imagem da Mulher
- Mama
- Neurorradiologia / Neuropediatria
- Pediatria
- Radiologia Musculoesquelética
- Tórax
- Radiologia Cardiovascular

 Acesso à **Videoteca Digital da SPR** – com planos disponíveis para assinatura e centenas de vídeos com acesso gratuito. O acervo conta com mais de 6.000 aulas gravadas dos principais eventos da entidade.

 Possibilidade de adquirir uma licença do **STATdx®** por um valor promocional - desconto de aproximadamente 90% em relação ao valor padrão, que é de US\$ 2.300/ano. A plataforma disponibiliza diagnósticos, imagens, casos clínicos e procedimentos que contribuem para a prática diária e a atualização científica dos médicos radiologistas.

+4.700 diagnósticos comuns e complexos;

+2.400 casos de pacientes associados a diagnósticos;

+1.400 módulos de diagnóstico diferenciais;

+200.000 imagens selecionadas por especialistas;

+400 módulos de anatomia de imagem normal;

+200 procedimentos básicos e avançados.

 Acesso gratuito aos **Grupos de Estudos**, com a possibilidade de apresentar casos e receber certificados de participação.

- Grupo de Estudos de Protocolos de Aquisição e Pós Processamento da Imagem (GEPAPPI)
- Grupo de Estudos de Imagem Quantitativa e Inteligência Artificial da SPR (GIQIA)
- Grupo de Estudos de Meios de Contraste Radiológicos da SPR (GEMCR)
- Grupo de Estudos de Radiologia Intervencionista (GERI)

- Grupo de Estudos de Radiologia do Abdome (GERA)
- Grupo de Estudos de Radiologia Musculoesquelética (GERME)
- Grupo de Estudos de Tecnologia e Informática em Radiologia (GET)
- Grupo de Estudos de Neurorradiologia (GENE)
- Grupo de Estudos de Mama (GEMA)
- Grupo de Estudos de Radiologia Cardiovascular (CARDIO)
- Grupo de Estudos de Ultrassonografia da SPR (GEUS)
- Grupo de Estudos de Pediatria da SPR (GEPED)
- Grupo de Estudos do Tórax da SPR (GETO)
- Grupo de Estudos de Cabeça e Pescoço da SPR (GECAPE)
- Grupo de Estudos de Proteção Radiológica (LATIN SAFE)
- Grupo de Estudos de Técnicos e Tecnólogos em Radiologia da SPR (GETTRA)
- Clube das Ligas Acadêmicas de Radiologia da SPR



Acesso aos **ebooks e publicações** da SPR:

- Ultrassonografia Musculoesquelética;
- Endometriose;
- Manual do Residente de Radiologia;
- Meios de Contraste - Conceitos e diretrizes - 2ª Edição;
- O mestre das sombras: um raio X histórico de Manoel de Abreu;
- História da Sociedade Paulista de Radiologia – Uma jornada em construção.



Para que todos os projetos possam se tornar realidade, é fundamental que permaneça caminhando lado a lado com a SPR, se associando e mantendo-se como membro ativo.

Contamos com o seu apoio!

CONTATOS

Tel.: (11) 3289-8873

WHATSAPP

Relacionamento e Atendimento ao Membro: (11) 91568-8684

Educação Digital - Cursos e Videoteca: (11) 97171-3359

Eventos - Científico: (11) 91401-1011

Eventos - Inscrições: (11) 91424-5673

Eventos - Operacional e Logística: (11) 93317-2636

Comunicação: (11) 91423-4990

Marketing: (11) 91568-8649

Horário de Atendimento: de segunda a sexta-feira, das 9h às 18h



noticias.spr.org.br



[sociedadepaulistaderadiologia](https://www.facebook.com/sociedadepaulistaderadiologia)



[@spradiologia](https://twitter.com/spradiologia)



[@spradiologia](https://www.instagram.com/spradiologia)



[sociedadepaulistaderadiologia](https://www.youtube.com/sociedadepaulistaderadiologia)



[sociedade-paulista-de-radiologia](https://www.linkedin.com/company/sociedade-paulista-de-radiologia)



Sociedade Paulista de Radiologia
e Diagnóstico por Imagem

www.spr.org.br